

# LEGAL VILLAGE BUSINESS PROFESSIONEEL

## COMPACT PACK

DIENSTEN		PLAFOND	DREMPEL*	WACHTTIJD
Burgerlijke, commerciële en sociale bemiddeling ALL-IN		€ 2.500 / max 5.000 € per jaar	€ 1000	4 maanden
Algemene juridische ondersteuning via telefoon of mail			✓	
Contact met een gespecialiseerd deskundige			✓	

GEDEKTE RISICO'S	PRAKTISCH GEVAL	PLAFOND	DREMPEL*	WACHTTIJD
<b>UITBATING, DISCIPLINAIR EN VERZEKERINGEN</b>				
Extracontractueel burgerlijk verhaal	Het kind van een klant beschadigt goederen.	€ 70.000	€ 0	-
Strafrechtelijke verdediging	Een door u geïnstalleerd reclamepaneel valt op een klant. Gezien de ernst van de verwondingen wordt u strafrechtelijk vervolgd.	€ 70.000	€ 0	
Salduz-wet	U moet worden gehoord in het kader van de Salduz-wet en u wilt zich laten bijstaan door een advocaat.	€ 2.500	€ 0	
Gemeentelijke administratieve geldboete (GAS)	De gemeente legt u een administratieve boete op omdat u potentieel gevaarlijke producten die u in uw bedrijf gebruikt niet op de juiste manier heeft verwijderd.	€ 20.000	€ 1.000	9 maanden
Administratieve boetes	Er wordt u een administratieve boete opgelegd tengevolge een onvrijwillige overtreding van de sociale wetgeving en u wil deze betwisten.	€ 20.000	€ 1.000	
Extracontractuele burgerlijke verdediging belangenconflict	U laat werken uitvoeren aan uw gebouw en een arbeider van de aannemer raakt hierbij gewond. Uw verzekeraar weigert tussen te komen op grond van een zware fout. Legal Village komt tussen om uw belangen te verdedigen.	€ 70.000	€ 1.000	-
<b>NEW</b> Extracontractuele burgerlijke verdediging	Een derde eist een schadevergoeding van u voor schade hem toegebracht tijdens de uitoefening van uw beroepsactiviteiten. Uw verzekeraar weigert tussen te komen op basis van een uitsluiting voorzien in uw BA polis.	€ 35.000	€ 1.000	
Disciplinair recht	Als arts moet u zich voor de Orde der artsen verantwoorden voor feiten die u betwist.	€ 70.000	€ 1.000	3 maanden
Contractueel verzekeringen	Een van uw werknemers raakt gewond bij een arbeidsongeval. Uw arbeidsongevallenverzekeraar is terughoudend om tussen te komen. Bij een geschil met een verzekeraar zal Legal Village u bijstaan om uw rechten ten aanzien van die verzekeraar te doen gelden.	€ 20.000	€ 1.000	
Tegenexpertise na brand	Er was een brand in uw hoofdzetel en u bent niet akkoord met de door uw brandverzekeraar toegekende vergoeding.	€ 15.000 tot € 50.000	€ 3.500	-
<b>NEW</b> Tegenexpertise verzekering cyber-risk	Het informaticasysteem van uw uitbatingsetel is gehackt en u bent niet akkoord met de door uw verzekeraar Cyber Risks toegekende vergoeding.	€ 5.000	€ 1.000	3 maanden

## TAYLOR PACK (DEZE OPTIES KUNNEN ELK AFZONDERLIJK ONDERSCHREVEN WORDEN MAAR STEEDS SAMEN MET DE WAARBORGEN VAN HET COMPACT PACK)

<b>CONTRACTUEEL EN ONROEREND</b>				
Contractueel	U koopt een nieuwe computerserver voor uw bedrijf, maar u ontvangt niet wat u besteld heeft.	€ 20.000	€ 1.000	6 maanden
Contractueel huur	U heeft een conflict met de verhuurder van uw bedrijfspand over het niet naleven van de opzet van uw handelshuur.			
Waarborgen gebouw	U heeft een geschil met uw buurman die vindt dat de geurhinder die hij ondervindt door uw uitbating een bovenmatige burenhinder zoals omschreven in het Burgerlijk wetboek is.			
Contractuele geschillen gebouw	U laat een herstelling uitvoeren in uw vergaderruimte maar het werk wordt slecht uitgevoerd door de aannemer.	€ 750		3 maanden
Bijstand bouw - expertise	U heeft grote werken, die een bouwvergunning vereisten, laten uitvoeren aan uw bedrijfszetel en u wilt zich laten bijstaan door een expert omdat u vindt dat deze werken niet goed uitgevoerd werden.			
<b>ADMINISTRATIEF, ECONOMISCH EN VENNOOTSCHAPSRECHT</b>				
Sociaal recht	U moet een werknemer ontslaan vanwege de economische crisis. Er ontstaat een conflict met hem omdat hij het niet eens is met zijn ontslagvergoeding.	€ 15.000		6 maanden
Fiscaal recht	De fiscus betwist bepaalde aftrekbare kosten in uw belastingaangifte.	€ 20.000		12 maanden
Administratief recht	Het gemeentebestuur weigert u een exploitatievergunning te verlenen voor de uitbreiding van uw activiteiten.	€ 20.000	€ 1.000	9 maanden
Grondwettelijk recht	Een regelgeving beperkt uw toegang tot het beroep. U beschouwt deze regelgeving als discriminerend en ongrondwettig en wil deze betwisten.	€ 12.500**		
<b>NEW</b> Europees recht	U heeft een geschil met een derde over de toepassing van een nieuwe Belgische regelgeving die u in strijd acht met de Europese wetgeving.	€ 15.000		
Economisch recht	De Commissie voor de Veiligheid van de Consumenten eist het uit de handel halen van een product dat u al sinds lang produceert.	€ 20.000		
Vennootschapsrecht	Bij het oprichten van uw bedrijf voldoet de boekhoudkundige balans niet.	€ 12.500**		
<b>NEW</b> Overheidsopdrachten	U voelt zich benadeeld bij de toekenning van een overheidsopdracht waarop u intekende en wenst hiertegen bezwaar aan te tekenen.	€ 15.000		
<b>INNOVATIE EN REPUTATIE</b>				
Concurrentie en marktpraktijken	U wenst klacht in te dienen bij de mededingingsautoriteit omdat u vermoedt dat uw concurrenten onderling prijsafspraken hebben gemaakt.	€ 15.000	€ 1.000	6 maanden
Intellectuele rechten	Een concurrent heeft één van uw werken gekopieerd, terwijl dit net werd beschermd door een octrooi.			
E-reputatie tenlasteneming van de kosten voor het opkuisen of verdringen van de informatie	Uw onderneming wordt zwartgemaakt op internet en dat veroorzaakt schade.	€ 6.250		
Uitbreiding van de vertrouwelijkheidswaargborg	U wenst gebruik te maken van mediatie om een gedekt schadegeval te regelen en dit in alle vertrouwelijkheid.	€ 2.500		4 maanden
<b>ALL RISK (COMPACT PACK + VOLLEDIGE TAYLOR PACK + ALL RISK)</b>				
<b>NEW</b> ALL RISK	U heeft een geschil met een andere onderneming die een schadevergoeding van u eist omdat u haar intellectuele rechten niet hebt gerespecteerd.	€ 12.500	€ 1.000	6 maanden***

\* in geval van verhaal voor het Hof van Cassatie, of haar equivalent in het buitenland, bedraagt de drempel van tussenkomst van de Maatschappij 3.500 € per schadegeval.

\*\* per schadegeval en verzekeringsjaar

\*\*\* De wachttijd voor de optie All Risk bedraagt 6 maanden, behalve als het schadegeval ook onder een andere gedekte waarborg kan vallen met een langere wachtermijn. In het laatste geval is de wachttijd van deze waarborg van toepassing.

Elke garantie voorziet in een maximaal tussenkomstplafond. Voor sommige van hen geldt een wachttijd en/of een tussenkomstdrempel. Er zijn ook uitsluitingen van toepassing (opzettelijke handelingen, betaling van boetes, enz.).

**Niet-contractueel document.** De informatie in de tabel is uitsluitend voor indicatieve doeleinden, onder alle voorbehoud. Alleen de bijzondere en algemene voorwaarden van het contract zijn van toepassing. AV LEGAL VILLAGE BUSINESS 03.2021

## EEN AANBOD OP MAAT - LEGAL VILLAGE RB PROFESSIONEEL

Een product op maat aangepast aan de noden van uw klanten  
Een basispakket (Compact pack) + opties (taylor pack) of een formule ALL RISKS (alles is gedekt behalve)

### HOE WERKT HET ?

#### COMPACT PACK (VERPLICHT PACK)

UITBATING / DISCIPLINAIR / VERZEKERINGEN

Burgerlijke, commerciële en sociale bemiddeling ALL-IN, algemene juridische ondersteuning via telefoon, contact met een gespecialiseerd deskundige

Ik kies mijn opties



OF



Ik kies ALL RISKS

#### TAYLOR PACK (COMPACT PACK + OPTIE (S))

ADMINISTRATIEF/ECONOMISCH/VENNOOTSCHAPSRECHT  
CONTRACTUEEL / ONROEREND  
INNOVATIE / REPUTATIE

#### ALL RISKS (COMPACT PACK + TAYLOR PACK + ALL RISK)

COMPACT PACK  
TAYLOR PACK  
ALL RISKS

### MOGELIJKHEID OM DE PREMIE TE VERHOGEN OF TE VERLAGEN IN FUNCTIE VAN DE NODEN VAN UW KLANT

MOGELIJKHEID OM DE VERZEKERDE PRESTATIES TE VERHOGEN OF TE VERLAGEN  
(ENKEL MOGELIJK ALS HET COMPACT PACK WORDT ONDERSCHREVEN SAMEN MET EEN ANDERE OPTIE OF DE ALL RISK)

MOGELIJKHEID OM DE TUSSENKOMSTDREMPELS TE VERHOGEN OF TE VERLAGEN  
(ENKEL MOGELIJK ALS HET COMPACT PACK WORDT ONDERSCHREVEN SAMEN MET EEN ANDERE OPTIE OF DE ALL RISK)

MOGELIJKHEID OM EEN EIGEN RISICO\* IN HET CONTRACT OP TE NEMEN (ALTIJD MOGELIJK) DIT BRENGT EEN PREMIEVERLAGING MET ZICH MEE

\*In afwijking van de algemene voorwaarden kan verzekerde (of verzekeringnemer) kiezen voor een eigen risico op externe kosten met een maximum en een minimum plafond, dit eigen risico wordt bij voorrang in mindering gebracht op de eventuele procedurele vergoeding. Dit eigen risico is niet van toepassing op het extracontractueel burgerlijk verhaal en de strafrechtelijke verdediging

#### UITBATINGSZETELS

De tweede uitbatingszetel wordt gratis verzekerd en moet vermeld worden in de bijzondere voorwaarden. Bij meer dan 2 uitbatingszetels wordt een bijpremie van € 107,12 (ATI) per bijkomende uitbatingszetel aangerekend.

### EEN PREMIEBEREKENING: GA NAAR BROKER PORTAAL / LEGAL VILLAGE BUSINESS / TARIFERING

### ONZE JURIDISCHE DIENSTEN OP WWW.LEGALVILLAGE.BE

#### My legal Documents

Stel in een paar muisklikken je gepersonaliseerde juridische documenten op.

#### My legal experts

Snelle en voordelige bijstand door een juridische expert.

#### My Money Back

Wij recupereren je onbetwiste en onbetaalde B2B-facturen volledig, snel en efficiënt.

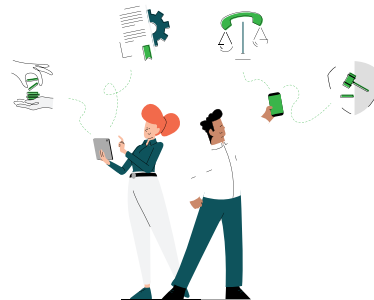

In de productfiche en de algemene voorwaarden vind je alle nuttige informatie. Aarzel niet deze te raadplegen alvorens het product af te sluiten en beroep te doen op de verzekeringsmakelaar voor meer informatie of een offerte. Deze documenten kan je terugvinden bij uw makelaar of op de website [www.legalvillage.be](http://www.legalvillage.be)

De verzekeringen rechtsbijstand Legal Village werden ontwikkeld door AXA Belgium, Belgische verzekeringsmaatschappij, en is onderworpen aan het Belgisch recht. De overeenkomst wordt voor een duur van een jaar afgesloten en wordt stilzwijgend verlengd.

Niet tevreden over iets? Contacteer ons via [compliance@legalvillage.be](mailto:compliance@legalvillage.be). Indien u niet akkoord gaat met de voorstelde oplossing, kunt u zich richten tot de dienst Ombudsman van de verzekeringen, de Meeûsplantsoen 35 te 1000 Brussel ([www.ombudsman.as](http://www.ombudsman.as)).

Legal Village is het merk voor rechtsbijstand van AXA Belgium, NV van verzekeringen toegelaten onder het nr. 0039 (KB 04-07-1979, BS 14-07-1979)  
Maatschappelijke zetel: Troonplein 1 - B-1000 Brussel • Tel.: 02 678 61 11 • Internet: [www.axa.be](http://www.axa.be) • KBO nr: BTW BE 0404.483.367 RPR Brussel

Geïnteresseerd in dit product,  
contacteer uw verzekeringsmakelaar

